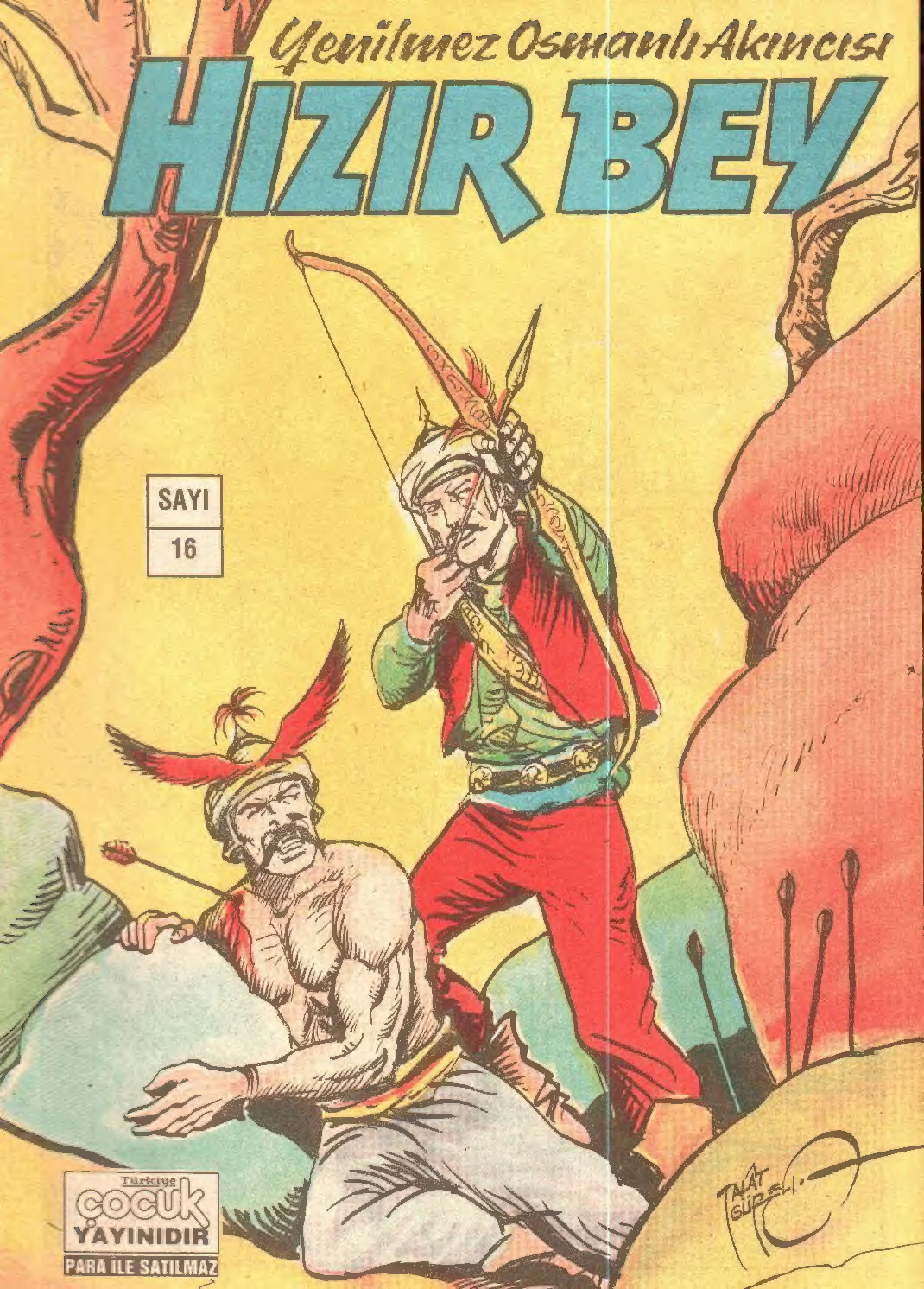
Yenilmez Osmanlı Akıncısı
HIZIR BEY
SAYI
16
Türkiye
çocuk
YAYINIDIR
PARA İLE SATILMAZ

MESELA ŞU KARŞI KULENİN DAMINA DOĞRU! GÖZÜN KESİYOR MU.. ATLAYABİLİR MİSİN?
TABİİ Kİ ATLAYAMAM! FAKAT SEN DE BECEREMEZSİN HIZIR BEY.. MESAFE ÇOK UZAK!
BU SIRADA OKÇULAR DA KARŞIYA VARMIŞLARDI...
HEEY NE YAPIYOR BUNLAR!
YİNE BENİ KANDIRDIN HIZIR BEY.. FAKAT BİL Kİ...
ÇENEYİ BIRAK DA ADIMLARINI KUVVETLİ BAS!
HIZIR BEY İLE YADİGÂR TERASIN KORKULUĞUNA ÇIKARAK HIZLA KARŞI KULENİN DAMINA DOĞRU KOŞMAYA BAŞLAMIŞLA
KAÇIYORLAR.. OKLAYIN!
DELİ BUNLAR! YERE DÜŞÜP PARAMPARÇA OLACAKLAR

AMAN ALLAHIM KARŞISI BAYAĞI UZAKMIŞ!
KAHRAMANLARIMIZ SETE ÇIKIP, KARŞI KULENİN DAMINA ATLAMAK İÇİN KOŞMAYA BAŞLIYORLAR.. FAKAT TAM UCA GELİNCE, HIZIR BEY'İN MESAFEYİ GÖZÜ KESMİYOR...
DUR YADİGÂR.. BU YAPTIĞIMIZ DELİLİK!
KARŞIYA VARAMAYIZ!
?!!
KARŞI BALKON VE DAMLARA ÇIKAN NEMÇELİ OKÇULAR FIRSATI KAÇIRMIYOR...
ATLAMAKTAN VAZGEÇTİLER!
DEMEK Kİ DÜŞEREK DEĞİL, VURULARAK ÖLMEK İSTİYORLAR!
NEMÇELİ KAFİRİN ATTIĞI OK HIZIR BEY'İN BALDIRINA SAPLANIYOR.
HAY AKSİ! VURULDUM.. YADİGÂR ÇABUK TERASA ATLA!

AYAKTA DURMASANA YADİGÂR! ÇABUK TERASIN İÇİNE ATLA! NE BEKLİYORSUN ATLA HAYDİ!
HIZIR BEY! VURULDUN SEN!
FAKAT YADİGÂR SETİN ARKASINA ATLAYAMADAN BİR OK DA ONA SAPLANIYOR.
AAH!
DURUN! BOŞ YERE OK SALLAMAYIN! GÖRMÜYOR MUSUNUZ SETİN ARKASINA ATLADILAR
HEEY VURDUK! ONLARI VURDUK! ÇABUK TERASA ÇIKIP YAKALAYIN! HEEY DUYDUNUZ MU!
BALKONA ÇIKAN OKÇULARIN KOMUTANI HEMEN AŞAĞIDAKİ ASKERLERE SESLENİYOR..

PRENS OYGEN DE KAHRAMANLARIMIZIN VURULDUĞUNU DUYMUŞTUR...
ÇABUK SEN DE TERASA ÇIK HERMAN! ARTIK O İKİ TÜRKÜN KILINA BİLE ZARAR GELMESİNİ İSTEMİYORUM.. HEKİMBAŞI YARALARINI SARDIKTAN SONRA ONLARI YANIMA, TAHT SALONUNA GETİR !..
NİYE YARALARINI SARIYORUZ Kİ? NASILSA YARIN ONLARI ASTIRMAYACAK MISINIZ ?!!
NE ZAMANDAN BERİ EMİRLERİM TARTIŞILIYOR SERSEM! ÇABUK KOŞ DEDİKLERİMİ YAP YOKSA YARIN SENİ ASTIRIRIM!
KI..KI..KIZMAYIN ASALETMEAP.. SADECE LÂF OLSUN DİYE SÖYLEMİŞTİM..HE..HEMEN GİDİYORUM!
BU SIRADA NEMÇELİLER TERASA ÇIKMIŞLARDI...
KALKMAYA ÇALIŞ YADİGÂR.. GELDİLER!
YAPAMIYORUM..VURULAN BACAĞIM KASILDI KALDI !
HIZIR BEY DE KILICINA ABANIP DOĞRULMAYA ÇALIŞIYOR..FAKAT...
BEN DE KALKAMIYORUM YADİGÂR..ÇABUK KELİME-İ ŞEHADET GETİRELİM !
HAKKINI HELÂL ET AĞAM!
HAH HAH HA!.. AKLINIZ SIRA BİZİMLE BAŞA ÇIKACAĞINIZI SANIYORDUNUZ DEĞİL Mİ !
ÇABUK ELİNİ O KILIÇTAN ÇEK !
ŞİMDİLİK ÖLDÜRMEYE NİYETLERİ YOK GALİBA!

TERASA ÇIKAN PRENS OYGEN'İN ADAMI HERMAN EMİR YAĞDIRMAKTADIR.
HEKİM NEREDE KALDI ?!! BİRİNİZ GİDİP TEKRAR ÇAĞIRSIN ŞUNU! OKLARIN ÇIKARILIP YARALARININ HEMEN SARILMASINI İSTİYORUM!
BU LÜTÛFKARLIĞIN SEBEBİ NE ACABA ???
SORMASI AYIP AMA.. BİZE NİÇİN BÖYLE NAZİK DAVRANDIĞINIZI MERAK ETTİM!..
BANA KALSA SİZİ ŞURACIKTA GEBERTİRDİM! FAKAT PRENS OYGEN ÖYLE İSTİYOR!
YARIM SAAT KADAR SONRA HERMAN, PRENS OYGEN'İN HUZURUNA ÇIKIYOR VE...
GELDİLER ASALETMEAP!
İZİN VERİRSENİZ..
EVET.. GETİR!.. ŞUNLARI ÇOK MERAK EDİYORUM!
HIZIR BEY İLE YADİGÂR AĞIR ADIMLARLA SALONA GİRİYORLAR. YARALARI SARILMIŞ OLMASINA RAĞMEN İKİSİ DE AYAKTA ZORLUKLA DURUYORLAR...
ASKERLERİME KAFA TUTUP, ÇOĞUNU TELEF EDEN OSMANLILAR SİZLERSİNİZ DEMEK!

BEN..AVUSTURYA-ALMAN TAHTININ VARİSİ PRENS OYGEN'İM! HANGİ MİLLETTEN OLURSA OLSUN YİĞİT VE KAHRAMAN İNSANLARI SEVERİM! İKİNİZ DE BÜYÜK CENGÂVERSİNİZ!
SEN NE DÜŞÜNCESİZ ADAMMIŞSIN HERMAN..GÖRMÜYOR MUSUN YARALI MİSAFİRLERİMİZ AYAKTA KALDILAR.. ÇABUK SÖYLE DE İKİ KOLTUK GETİRSİNLER!
??!!
BA..BAŞÜSTÜNE ASALETMEAP!
YARDIMCIMIN KUSURUNA BAKMAYIN..HERMAN ÇOK AKILLIDIR FAKAT KAFASI BİRAZ GEÇ ÇALIŞIR!
DOĞRUSU..SİZİN GİBİ BİRİYLE KARŞILAŞACAĞIMIZI HİÇ UMMUYORDUK PRENS OYGEN!
EVET AMA DÜŞMAN HER ZAMAN DÜŞMANDIR..ŞİMDİ TATLI SÖZLER SÖYLESEM BİLE SON SÖYLEYECEĞİM ŞEY MUHAKKAK CANINIZI SIKACAKTIR!
TAM O SIRADA KALE KAPISINI İNDİREN ÇIKRIĞIN ZİNCİR ŞAKIRTILARI DUYULUYOR...
KAPI! KAPIYI AÇMAK İÇİN KİM EMİR VERDİ HERMAN..NİÇİN?
EFENDİMİZ..EĞER VARSA BUNLARIN ARKADAŞLARINI YAKALAMAK İÇİN DIŞARIYA ON KİŞİ ÇIKMIŞ! ONLAR GELMİŞ OLMALI!
GİT BAK BAKAYIM ONLAR MI?

HERMAN AZ SONRA TEKRAR HUZURA GELİR..
EVET..ONLAR.. DIŞARIDA KİMSEYİ BULAMAMIŞLAR EFENDİM..
BİRŞEY BULSALARDI ŞAŞARDIM ZATEN!
ŞİMDİ SİZE GELELİM.. SİZLERLE BİR ANLAŞMA YAPMAK İSTİYORUM.. EĞER BEN KAZANIRSAM BURAYA NİÇİN VE NASIL GELDİĞİNİZİ DOĞRU OLARAK ANLATACAKSINIZ!..
YOK..EĞER SİZ KAZANIRSANIZ HÜRRİYETİNİZİ VERECEĞİM.. NE DİYORSUNUZ ?
BİR ÇEŞİT OYUN OYNAYACAĞIZ GALİBA!
EVET..BİR ÇEŞİT OYUN! BU GECE DİNLENİN..YARIN SİZE BU OYUNU NASIL OYNAYACAĞIMIZI ANLATACAĞIM..TABİİ KABUL EDERSENİZ!
BU PRENS OYGEN BİRAZ KAÇIK GALİBA.. SUYUNA GİDELİM..
NİYE KABUL ETMEYELİM Kİ PRENS EFENDİ.. SİZİ Mİ KIRACAĞIZ YANİ!
OYUNUMU BİLMEDEN KABUL ETMENİZE ÇOK SEVİNDİM..
YOKSA SİZİ KONUŞTURMAK İÇİN İŞKENCEYE BAŞVURMAK BENİ ÇOK ÜZECEKTİ.... GÖRECEKSİNİZ ÇOK EĞLENECEĞİZ HAH HAH HAH HAH HA!..
HERMAN..DÜŞMANLARIMIZ BENİ KIRMAYIP TEKLİFİMİ KABUL ETTİLER..ONUN İÇİN ONLARA EN GÜZEL ZİNDANI TAHSİS ET.. BOL DA KURU EKMEK GÖNDER! VE DİKKAT ET: SAKIN KAÇMASINLAR!
BAŞÜSTÜNE PRENSİM!
HAFTAYA: NİŞANCI PRENS!

KAPOSVAR KALESİNİ ELE GEÇİREN ALMAN PRENSİ OYGEN'İN ADAMLARI HIZIR BEY İLE YADİGÂR'I ZİNCİRE VURUP BİR ZİNDANA ATARLAR...
BU PRENS OYGEN NE MERHAMETLİ ADAMMIŞ(!) BAKSANA BİZE EN BOL SAMANLI ZİNDANI VERDİ!
SENİN AÇ ADAM OLDUĞUNU ANLAMIŞ OLMALI! FAKAT SEN YİNE KİBARLIK YAP DA SAMANLARIN HEPSİNİ YEME.. OLUR MU YADİGÂR!
BU PRENSİN BİZE NE OYUN EDECEĞİNİ ÇOK MERAK EDİYORUM DOĞRUSU!
BOŞ VEER.. SABAHLEYİN NASILSA ÖĞRENECEĞİZ.. EN İYİSİ VUR KAFANI YAT!
VE SABAHA DOĞRU..
KALK AĞAM! GÜN IŞIYOR!
OO.. BAKIYORUM ERKENCİSİN.. ŞU AKBABALAR SÖKÜN ETMEDEN SABAHI KILALIM!

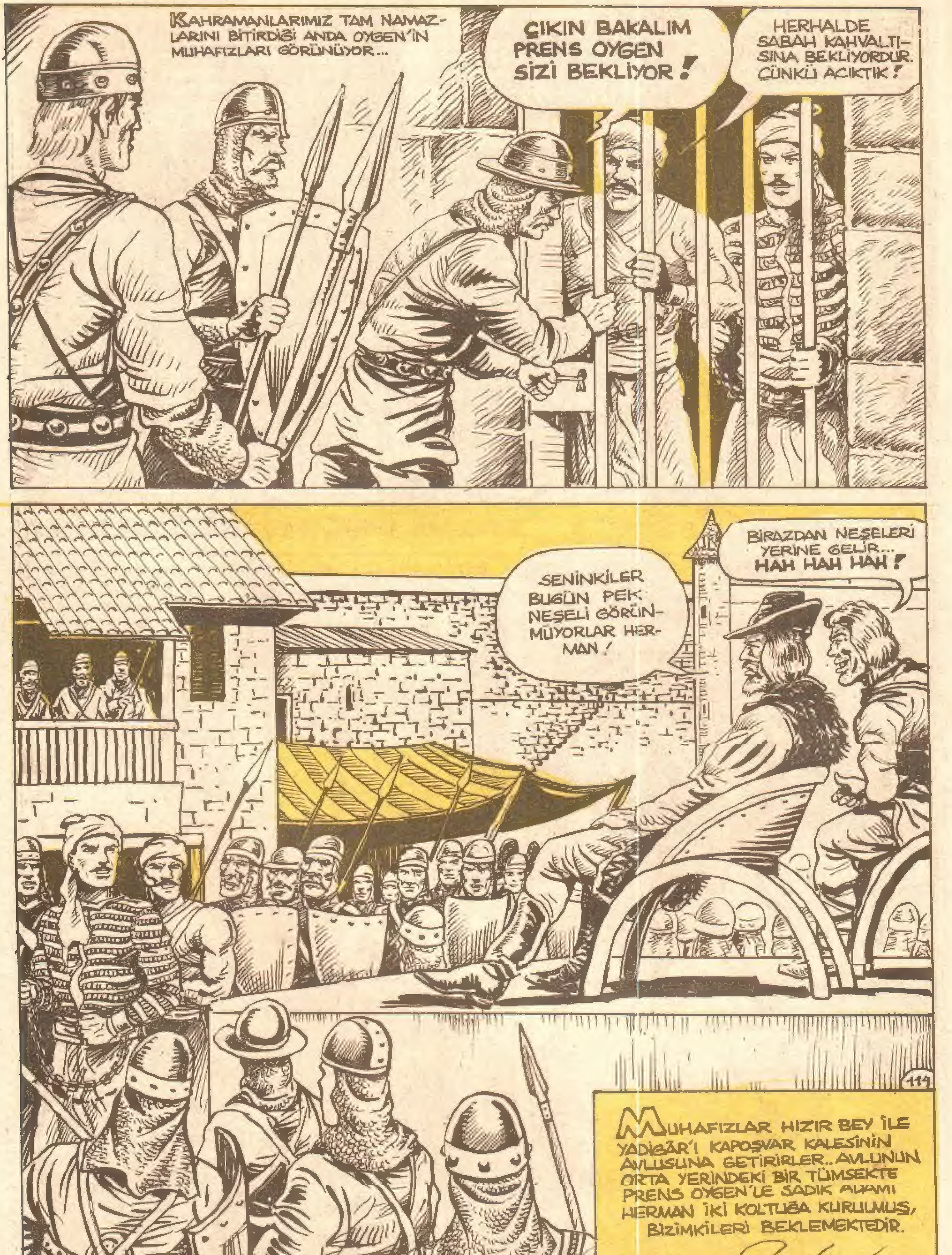
KAHRAMANLARIMIZ TAM NAMAZLARINI BİTİRDİĞİ ANDA OYGEN'İN MUHAFIZLARI GÖRÜNÜYOR...
ÇIKIN BAKALIM PRENS OYGEN SİZİ BEKLİYOR!
HERHALDE SABAH KAHVALTISINA BEKLİYORDUR. ÇÜNKÜ ACIKTIK!
MUHAFIZLAR HIZIR BEY İLE YADİGÂR'I KAPOŞVAR KALESİNİN AVLUSUNA GETİRİRLER.. AVLUNUN ORTA YERİNDEKİ BİR TÜMSEKTE PRENS OYGEN'LE SADIK ADAMI HERMAN İKİ KOLTUĞA KURULMUŞ, BİZİMKİLERİ BEKLEMEKTEDİR.
SENİNKİLER BUGÜN PEK NEŞELİ GÖRÜNMÜYORLAR HERMAN!
BİRAZDAN NEŞELERİ YERİNE GELİR... HAH HAH HAH!

PRENS OYGEN'IN MUHAFIZLARI ARASINDA YOL ALAN KAHRAMANLARIMIZ MEÇHUL BIR ISTIKAMETE DOĞRU YOLA ÇIKMIŞLARDI...
BU SEFER ZİNCİRE VURMADILAR.. BİZİ NEREYE GÖTÜRÜYORLAR DERSİN HIZIR BEY ?
GÖRMÜYOR MUSUN YADİGÂR GEZMEYE GÖTÜRÜYORLAR !
BIR MÜDDET SONRA PRENS OYGEN KAFİLEYİ DURDURDU VE
DUUUR ! ŞURAYA BIR MIZRAK SAPLA ASKER !
BU PRENS YEDİRDİĞİ YEMEĞİN ACISINI ÇIKARACAK GALIBA HIZIR BEY !
HA ŞUNU BİLEYDİN ! BEN NİYE FAZLA YEMEDİM SANIYORSUN !
EVEET KAHRAMANLAR ! ŞİMDİ OYUNUMUZA BAŞLIYORUZ !

BAKIN SIZE, YABANCILIK ÇEKMEMENIZ İÇIN ESIR ETTIĞIMIZ OSMANLILARIN ATLARINDAN VERDİM.. KUVVETLİ OLMANIZ İÇİN DE KARNINIZI DOYURDUM !..
ŞİMDİ SİZ KAÇACAKSINIZ !
?
VE ŞU MIZRAĞIN GÖLGESİ BİTİNCE BEN DE HAREKET EDİP PEŞİNİZE DÜŞECEĞİM !
?
SİZE YETİŞİP ATLARINIZI VURMAYA ÇALIŞACAĞIM.. EĞER BIRINIZ KURTULSA BILE DIĞER ARKADAŞINIZI SERBEST BIRAKACAĞIM ! YOK EĞER BEN KAZANIRSAM...
..KAPOŞVAR'A NIÇIN GELDİĞİNIZI VE KALEYE GIZLICE NASIL GIRDIĞINIZI DOĞRU OLARAK ANLATACAKSINIZ !
AKİBETINIZ HAKKINDA DA HİÇBİR GARANTİ VEREMEM..
ANLAŞTIK MI ?!!
BAŞKA BIR TERCIHIMIZ OLMADIĞINA GORE ANLAŞTIK.. FAKAT !..

MIZRAĞIN GÖLGESİ HA BİTTİ HA BİTECEK! BU HESAPÇA AZ SONRA PEŞİMİZE DÜŞECEKSİNİZ!
TABİİ Kİ VAKTİN ÖĞLE OLMASI SİZİN KABAHATİNİZ DEĞİL! BEN İYİ BİR OYUNCUYUM VE KAYBEDECEĞİM HİÇBİR OYUNA GİRMEM... HAH HAH HA!
HAYDİ GİDİN ARTIK!
YALNIZ..KAFAMI KURCALAYAN BİRŞEY VAR.. YAYI BİZLER GİBİ GERMEYİ NERDEN ÖĞRENDİNİZ?
BÖYLE OK ATMAYI BİR OSMANLI ESİRİ ÖĞRETMİŞTİ..İTİRAF ETMELİYİM Kİ TÜRK OK VE YAYLARI HER BAKIMDAN ÇOK ÜSTÜNDÜR..
BU YÜZDEN DE SİZİ KENDİ SİLAHLARINIZLA AVLAYACAĞIM!
YERİNİZDE OLSAM BU KADAR EMİN..
..KONUŞMAZDIM!
SOHBETE DALMANIN SIRASI MI AĞAM..
BİR AN ÖNCE ÇEKİP GİDELİM ŞURADAN!
DU REDEST, ALS OB WIR IN DER EILE SEIEN YADİGAR (x)!
(x) SANKİ ACELEMİZ YARMIŞ GİBİ KONUŞU-

HIZIR BEY'İN YADİGÂR'A ÜSTÜNE BASA BASA VERDİĞİ ALMANCA CEVAP PRENS OYGEN'İ FEVKALÂDE HİDDETLENDİRİYOR...
ÇABUK GİDİN BURDAN.. YOKSA FİKRİMİ DEĞİŞTİRECEĞİM!
PEKİ MADEM Kİ O KADAR ISRAR EDİYORSUNUZ.. GİDELİM YADİGÂR!
FAKAT AĞIR AĞIR GİDELİM!
??
BİRŞEY SÖYLEYECEĞİM AMA YİNE KIZACAKSINIZ ASALETMEAP!
BİLİYORUM HERMAN.. O TÜRK AKLI SIRA BENİMLE ALAY ETMEYE CÜR'ET ETTİ!
FAKAT MIZRAĞIN GÖLGESİ BİTİNCE GÖSTERECEĞİM ONLARA!
NE KADAR ACELECİSİN YADİGÂR.. ORADAN DÖRTNALA KAÇMAK BİZE YAKIŞIR MIYDI?
SANKİ ŞİMDİ NE YAPIYORUZ? KAÇIYORUZ İŞTE! ŞÖYLE VEYA BÖYLE AMA KAÇIYORUZ! BU BİZE YAKIŞIYOR MU YANİ?!

BU SIRADA..
MIZRAĞIN GÖLGESİNİN BİTMESİNE ÇOK AZ KALDI PRENS CENAPLARI!
GÜZEEL.. AV BAŞLIYOR! SÖYLE TÜRK ATLARINI GETİRSİNLER HERMAN!
BAŞÜSTÜNE EFENDİMİZ!
AZ SONRA KAPOSVAR AHIRLARINDA ELE GEÇİRİLEN CİNS OSMANLI ATLARINDAN İKİSİ KOŞUMLARIYLA GETİRİLİR...
GÖLGE BİTTİ ASALETMEAP.. GİDEBİLİRSİNİZ!
PRENS OYGEN AĞIRLIK YAPMAMASI İÇİN KÜRKÜNÜ ÇIKARIP HAFİF BİR ZIRH GİYER VE BELİNE EĞRİ BİR TÜRK KILICI ASAR..
PEŞİMDEN GELMEK YOK! ANLAŞILDI MI HERMAN?
ANLAŞILDI EFENDİM.. OYUNU KURALLARINA GÖRE OYNAMAK İSTİYORSUNUZ.. BİZ DAHA SONRA GELİP O İKİ TÜRKÜ YERDEN TOPLARIZ!

BAKALIM ŞIMDI GÖRECEĞİZ.. O ÇOK KAHRAMAN GEÇİNEN OSMANLILAR NE YAPACAK ? HELE O UKELÂ OLANI !.. ONA GÖSTERECEĞİM !
..DEDİKTEN SONRA PRENS OYGEN ATLARINI BAYIR AŞAĞI SÜRDÜ..
HIZIR BEY İLE YADİGÂR İSE SON HIZLA ORADAN UZAKLAŞMAYA ÇALIŞIYORDU..
ADAM BİZİ GÖZGÖRE GÖRE OKLAYACAK.. BİZİM İSE YANIMIZDA ÇAKIMIZ BİLE YOK.. BAKALIM NE OLA-CAK ?
ARAZİYİ İYİ BİLEN PRENS KESTİRMEDEN GİDEREK...
BİR TOZ BULUTU ! MUTLAKA ONLARDIR !
VE PRENS OYGEN ATLARINI HIZLA SÜREREK KAHRAMANLARIMIZLA ARASINDAKİ MESAFEYİ KI-SALTMAYA BAŞLADI..
İŞTE ORADALAR